

## ОПИСАНИЕ МЕСТОПОЛОЖЕНИЯ ГРАНИЦ

### Публичный сервитут в целях эксплуатации линейного объекта системы газоснабжения федерального значения «Расширение Касимовского ПХГ свыше 9 млрд.м3 активной емкости и увеличение суточной производительности до 130 млн. м3» и его неотъемлемых технологических частей

(наименование объекта, местоположение границ которого описано (далее - объект))

#### Раздел 1

#### Сведения об объекте

№ п/п	Характеристики объекта	Описание характеристик
1	2	3
1.	Местоположение объекта	Рязанская область, район Касимовский
2.	Площадь объекта +/- величина погрешности определения площади (Р +/- Дельта Р)	951417 +/- 1707 м <sup>2</sup>
3.	Иные характеристики объекта	Публичный сервитут в целях эксплуатации линейного объекта системы газоснабжения федерального значения «Расширение Касимовского ПХГ свыше 9 млрд.м3 активной емкости и увеличение суточной производительности до 130 млн. м3» и его неотъемлемых технологических частей на срок 49 лет в интересах ПАО «Газпром»

**Раздел 2****Сведения о местоположении границ объекта**

1. Система координат МСК-62, зона 2

2. Сведения о характерных точках границ объекта

Обозначение характерных точек границ	Координаты, м		Метод определения координат характерной точки	Средняя квадратическая погрешность положения характерной точки (Mt), м	Описание обозначения точки на местности (при наличии)
	X	Y			
1	2	3	4	5	6
1	474652.17	2233482.80	Аналитический метод	0.5	-
2	474641.37	2233531.62	Аналитический метод	0.5	-
3	474348.93	2233466.99	Аналитический метод	0.5	-
4	474254.77	2233511.26	Аналитический метод	0.5	-
5	474185.84	2233543.18	Аналитический метод	0.5	-
6	474095.12	2233582.23	Аналитический метод	0.5	-
7	473970.00	2233668.92	Аналитический метод	0.5	-
8	473924.33	2233699.85	Аналитический метод	0.5	-
9	473919.88	2233702.98	Аналитический метод	0.5	-
10	473931.93	2233717.58	Аналитический метод	0.5	-
11	473937.61	2233723.31	Аналитический метод	0.5	-
12	473943.03	2233728.06	Аналитический метод	0.5	-
13	473948.39	2233730.61	Аналитический метод	0.5	-
14	473955.10	2233729.69	Аналитический метод	0.5	-
15	473960.40	2233727.23	Аналитический метод	0.5	-
16	473961.43	2233728.67	Аналитический метод	0.5	-
17	473944.47	2233743.81	Аналитический метод	0.5	-
18	473939.79	2233748.08	Аналитический метод	0.5	-
19	473934.56	2233752.75	Аналитический метод	0.5	-
20	473933.24	2233751.57	Аналитический метод	0.5	-
21	473936.26	2233746.57	Аналитический метод	0.5	-
22	473937.91	2233740.00	Аналитический метод	0.5	-

## 2. Сведения о характерных точках границ объекта

Обозначение характерных точек границ	Координаты, м		Метод определения координат характерной точки	Средняя квадратическая погрешность положения характерной точки (Mt), м	Описание обозначения точки на местности (при наличии)
	X	Y			
1	2	3	4	5	6
23	473935.96	2233734.40	Аналитический метод	0.5	-
24	473931.83	2233728.49	Аналитический метод	0.5	-
25	473926.75	2233722.22	Аналитический метод	0.5	-
26	473914.03	2233707.09	Аналитический метод	0.5	-
27	473825.27	2233769.51	Аналитический метод	0.5	-
28	473764.39	2233949.03	Аналитический метод	0.5	-
29	473749.65	2233992.47	Аналитический метод	0.5	-
30	473781.85	2234003.76	Аналитический метод	0.5	-
31	474462.51	2234169.68	Аналитический метод	0.5	-
32	474443.00	2234226.23	Аналитический метод	0.5	-
33	474460.65	2234231.51	Аналитический метод	0.5	-
34	474460.96	2234230.45	Аналитический метод	0.5	-
35	474462.82	2234231.03	Аналитический метод	0.5	-
36	474461.96	2234233.98	Аналитический метод	0.5	-
37	474440.44	2234227.56	Аналитический метод	0.5	-
38	474459.88	2234171.11	Аналитический метод	0.5	-
39	473793.26	2234008.60	Аналитический метод	0.5	-
40	473764.21	2234087.43	Аналитический метод	0.5	-
41	473778.01	2234091.74	Аналитический метод	0.5	-
42	473775.60	2234099.46	Аналитический метод	0.5	-
43	473763.87	2234095.92	Аналитический метод	0.5	-
44	473760.74	2234096.84	Аналитический метод	0.5	-
45	473755.98	2234109.74	Аналитический метод	0.5	-
46	473741.77	2234149.78	Аналитический метод	0.5	-
47	473761.08	2234156.54	Аналитический метод	0.5	-

## 2. Сведения о характерных точках границ объекта

Обозначение характерных точек границ	Координаты, м		Метод определения координат характерной точки	Средняя квадратическая погрешность положения характерной точки (Mt), м	Описание обозначения точки на местности (при наличии)
	X	Y			
1	2	3	4	5	6
48	473760.45	2234158.44	Аналитический метод	0.5	-
49	473741.09	2234151.68	Аналитический метод	0.5	-
50	473736.99	2234163.27	Аналитический метод	0.5	-
51	473738.94	2234163.87	Аналитический метод	0.5	-
52	473754.60	2234169.60	Аналитический метод	0.5	-
53	473756.71	2234164.03	Аналитический метод	0.5	-
54	473781.37	2234172.53	Аналитический метод	0.5	-
55	473783.69	2234167.18	Аналитический метод	0.5	-
56	473836.29	2234185.68	Аналитический метод	0.5	-
57	473842.73	2234188.47	Аналитический метод	0.5	-
58	473844.01	2234188.93	Аналитический метод	0.5	-
59	473846.92	2234181.04	Аналитический метод	0.5	-
60	473851.25	2234168.79	Аналитический метод	0.5	-
61	473848.25	2234167.64	Аналитический метод	0.5	-
62	473849.09	2234165.83	Аналитический метод	0.5	-
63	473852.12	2234166.97	Аналитический метод	0.5	-
64	473856.33	2234155.56	Аналитический метод	0.5	-
65	473852.99	2234154.46	Аналитический метод	0.5	-
66	473853.53	2234152.54	Аналитический метод	0.5	-
67	473858.81	2234154.28	Аналитический метод	0.5	-
68	473848.31	2234183.04	Аналитический метод	0.5	-
69	473845.29	2234191.64	Аналитический метод	0.5	-
70	473836.43	2234188.36	Аналитический метод	0.5	-
71	473836.16	2234189.15	Аналитический метод	0.5	-
72	473834.32	2234188.55	Аналитический метод	0.5	-

## 2. Сведения о характерных точках границ объекта

Обозначение характерных точек границ	Координаты, м		Метод определения координат характерной точки	Средняя квадратическая погрешность положения характерной точки (Mt), м	Описание обозначения точки на местности (при наличии)
	X	Y			
1	2	3	4	5	6
73	473834.56	2234187.68	Аналитический метод	0.5	-
74	473829.96	2234186.02	Аналитический метод	0.5	-
75	473784.83	2234169.83	Аналитический метод	0.5	-
76	473782.55	2234175.09	Аналитический метод	0.5	-
77	473762.32	2234168.17	Аналитический метод	0.5	-
78	473758.08	2234166.97	Аналитический метод	0.5	-
79	473755.97	2234172.89	Аналитический метод	0.5	-
80	473755.00	2234172.58	Аналитический метод	0.5	-
81	473739.93	2234167.30	Аналитический метод	0.5	-
82	473733.16	2234186.61	Аналитический метод	0.5	-
83	473731.30	2234185.94	Аналитический метод	0.5	-
84	473737.58	2234167.99	Аналитический метод	0.5	-
85	473737.11	2234167.82	Аналитический метод	0.5	-
86	473736.97	2234168.06	Аналитический метод	0.5	-
87	473735.46	2234167.58	Аналитический метод	0.5	-
88	473711.36	2234235.47	Аналитический метод	0.5	-
89	473714.26	2234236.47	Аналитический метод	0.5	-
90	473713.31	2234239.31	Аналитический метод	0.5	-
91	473736.74	2234247.73	Аналитический метод	0.5	-
92	473728.70	2234271.23	Аналитический метод	0.5	-
93	473813.32	2234298.09	Аналитический метод	0.5	-
94	473846.17	2234311.32	Аналитический метод	0.5	-
95	473884.74	2234324.48	Аналитический метод	0.5	-
96	473915.02	2234336.75	Аналитический метод	0.5	-
97	473931.01	2234342.48	Аналитический метод	0.5	-

2. Сведения о характерных точках границ объекта					
Обозначение характерных точек границ	Координаты, м		Метод определения координат характерной точки	Средняя квадратическая погрешность положения характерной точки (Mt), м	Описание обозначения точки на местности (при наличии)
	X	Y			
1	2	3	4	5	6
98	473952.28	2234382.35	Аналитический метод	0.5	-
99	473970.52	2234419.85	Аналитический метод	0.5	-
100	474019.86	2234436.45	Аналитический метод	0.5	-
101	474049.49	2234446.74	Аналитический метод	0.5	-
102	474072.69	2234454.83	Аналитический метод	0.5	-
103	474089.86	2234460.90	Аналитический метод	0.5	-
104	474114.59	2234469.62	Аналитический метод	0.5	-
105	474127.90	2234474.38	Аналитический метод	0.5	-
106	474140.50	2234478.65	Аналитический метод	0.5	-
107	474151.88	2234482.37	Аналитический метод	0.5	-
108	474165.96	2234486.61	Аналитический метод	0.5	-
109	474171.52	2234488.35	Аналитический метод	0.5	-
110	474194.72	2234496.21	Аналитический метод	0.5	-
111	474200.58	2234477.14	Аналитический метод	0.5	-
112	474213.49	2234481.83	Аналитический метод	0.5	-
113	474225.46	2234447.70	Аналитический метод	0.5	-
114	474253.18	2234457.64	Аналитический метод	0.5	-
115	474255.48	2234457.86	Аналитический метод	0.5	-
116	474260.30	2234460.18	Аналитический метод	0.5	-
117	474280.48	2234467.54	Аналитический метод	0.5	-
118	474321.22	2234482.18	Аналитический метод	0.5	-
119	474359.52	2234495.93	Аналитический метод	0.5	-
120	474437.19	2234516.97	Аналитический метод	0.5	-
121	474489.62	2234532.76	Аналитический метод	0.5	-
122	474497.34	2234464.98	Аналитический метод	0.5	-

2. Сведения о характерных точках границ объекта					
Обозначение характерных точек границ	Координаты, м		Метод определения координат характерной точки	Средняя квадратическая погрешность положения характерной точки (Mt), м	Описание обозначения точки на местности (при наличии)
	X	Y			
1	2	3	4	5	6
123	474520.74	2234472.54	Аналитический метод	0.5	-
124	474526.20	2234455.98	Аналитический метод	0.5	-
125	474531.42	2234454.24	Аналитический метод	0.5	-
126	474517.51	2234449.07	Аналитический метод	0.5	-
127	474521.60	2234437.11	Аналитический метод	0.5	-
128	474532.34	2234441.04	Аналитический метод	0.5	-
129	474531.55	2234442.88	Аналитический метод	0.5	-
130	474522.78	2234439.66	Аналитический метод	0.5	-
131	474520.04	2234447.87	Аналитический метод	0.5	-
132	474534.84	2234453.38	Аналитический метод	0.5	-
133	474535.49	2234454.34	Аналитический метод	0.5	-
134	474534.79	2234455.27	Аналитический метод	0.5	-
135	474527.81	2234457.49	Аналитический метод	0.5	-
136	474522.02	2234475.02	Аналитический метод	0.5	-
137	474499.13	2234467.66	Аналитический метод	0.5	-
138	474491.34	2234535.35	Аналитический метод	0.5	-
139	474436.66	2234518.90	Аналитический метод	0.5	-
140	474358.96	2234497.85	Аналитический метод	0.5	-
141	474320.54	2234484.06	Аналитический метод	0.5	-
142	474279.80	2234469.42	Аналитический метод	0.5	-
143	474259.57	2234462.04	Аналитический метод	0.5	-
144	474255.10	2234459.84	Аналитический метод	0.5	-
145	474252.86	2234459.62	Аналитический метод	0.5	-
146	474226.69	2234450.26	Аналитический метод	0.5	-
147	474214.72	2234484.40	Аналитический метод	0.5	-

2. Сведения о характерных точках границ объекта					
Обозначение характерных точек границ	Координаты, м		Метод определения координат характерной точки	Средняя квадратическая погрешность положения характерной точки (Mt), м	Описание обозначения точки на местности (при наличии)
	X	Y			
1	2	3	4	5	6
148	474201.87	2234479.74	Аналитический метод	0.5	-
149	474196.02	2234498.78	Аналитический метод	0.5	-
150	474170.91	2234490.25	Аналитический метод	0.5	-
151	474165.38	2234488.53	Аналитический метод	0.5	-
152	474151.29	2234484.28	Аналитический метод	0.5	-
153	474139.87	2234480.55	Аналитический метод	0.5	-
154	474127.25	2234476.27	Аналитический метод	0.5	-
155	474113.93	2234471.50	Аналитический метод	0.5	-
156	474089.20	2234462.78	Аналитический метод	0.5	-
157	474072.03	2234456.71	Аналитический метод	0.5	-
158	474048.83	2234448.62	Аналитический метод	0.5	-
159	474019.22	2234438.35	Аналитический метод	0.5	-
160	473969.48	2234421.61	Аналитический метод	0.5	-
161	473950.51	2234383.27	Аналитический метод	0.5	-
162	473929.97	2234344.23	Аналитический метод	0.5	-
163	473914.32	2234338.62	Аналитический метод	0.5	-
164	473884.07	2234326.37	Аналитический метод	0.5	-
165	473845.50	2234313.21	Аналитический метод	0.5	-
166	473812.68	2234299.98	Аналитический метод	0.5	-
167	473728.08	2234273.05	Аналитический метод	0.5	-
168	473717.68	2234303.40	Аналитический метод	0.5	-
169	473686.76	2234414.79	Аналитический метод	0.5	-
170	473615.65	2234389.76	Аналитический метод	0.5	-
171	473538.56	2234375.56	Аналитический метод	0.5	-
172	473466.17	2234362.49	Аналитический метод	0.5	-



2. Сведения о характерных точках границ объекта					
Обозначение характерных точек границ	Координаты, м		Метод определения координат характерной точки	Средняя квадратическая погрешность положения характерной точки (Mt), м	Описание обозначения точки на местности (при наличии)
	X	Y			
1	2	3	4	5	6
173	473445.10	2234359.68	Аналитический метод	0.5	-
174	473405.66	2234354.78	Аналитический метод	0.5	-
175	473369.73	2234350.20	Аналитический метод	0.5	-
176	473323.88	2234344.29	Аналитический метод	0.5	-
177	473163.89	2234323.08	Аналитический метод	0.5	-
178	473240.20	2234105.09	Аналитический метод	0.5	-
179	473328.64	2233851.87	Аналитический метод	0.5	-
180	473466.28	2233900.09	Аналитический метод	0.5	-
181	473467.55	2233900.53	Аналитический метод	0.5	-
182	473469.41	2233894.23	Аналитический метод	0.5	-
183	473477.21	2233896.96	Аналитический метод	0.5	-
184	473465.82	2233849.74	Аналитический метод	0.5	-
185	473236.65	2233744.56	Аналитический метод	0.5	-
186	473227.97	2233737.95	Аналитический метод	0.5	-
187	473224.12	2233730.57	Аналитический метод	0.5	-
188	473221.88	2233729.26	Аналитический метод	0.5	-
189	473216.71	2233725.79	Аналитический метод	0.5	-
190	473211.77	2233722.01	Аналитический метод	0.5	-
191	473207.08	2233717.93	Аналитический метод	0.5	-
192	473202.64	2233713.57	Аналитический метод	0.5	-
193	473198.49	2233708.94	Аналитический метод	0.5	-
194	473196.11	2233705.93	Аналитический метод	0.5	-
195	473142.35	2233722.43	Аналитический метод	0.5	-
196	473122.02	2233725.92	Аналитический метод	0.5	-
197	473112.64	2233686.06	Аналитический метод	0.5	-

2. Сведения о характерных точках границ объекта					
Обозначение характерных точек границ	Координаты, м		Метод определения координат характерной точки	Средняя квадратическая погрешность положения характерной точки (Mt), м	Описание обозначения точки на местности (при наличии)
	X	Y			
1	2	3	4	5	6
198	473114.73	2233685.60	Аналитический метод	0.5	-
199	473123.68	2233723.56	Аналитический метод	0.5	-
200	473141.29	2233720.49	Аналитический метод	0.5	-
201	473136.52	2233701.79	Аналитический метод	0.5	-
202	473132.28	2233681.84	Аналитический метод	0.5	-
203	473134.36	2233681.42	Аналитический метод	0.5	-
204	473138.50	2233701.09	Аналитический метод	0.5	-
205	473143.23	2233720.03	Аналитический метод	0.5	-
206	473194.78	2233704.25	Аналитический метод	0.5	-
207	473191.09	2233698.95	Аналитический метод	0.5	-
208	473187.87	2233693.62	Аналитический метод	0.5	-
209	473184.98	2233688.11	Аналитический метод	0.5	-
210	473182.45	2233682.43	Аналитический метод	0.5	-
211	473180.27	2233676.61	Аналитический метод	0.5	-
212	473178.46	2233670.66	Аналитический метод	0.5	-
213	473177.02	2233664.61	Аналитический метод	0.5	-
214	473175.96	2233658.48	Аналитический метод	0.5	-
215	473175.29	2233652.29	Аналитический метод	0.5	-
216	473175.00	2233646.08	Аналитический метод	0.5	-
217	473175.09	2233639.86	Аналитический метод	0.5	-
218	473175.58	2233633.66	Аналитический метод	0.5	-
219	473176.44	2233627.50	Аналитический метод	0.5	-
220	473177.69	2233621.41	Аналитический метод	0.5	-
221	473179.28	2233615.55	Аналитический метод	0.5	-
222	473176.10	2233612.21	Аналитический метод	0.5	-

2. Сведения о характерных точках границ объекта					
Обозначение характерных точек границ	Координаты, м		Метод определения координат характерной точки	Средняя квадратическая погрешность положения характерной точки (Mt), м	Описание обозначения точки на местности (при наличии)
	X	Y			
1	2	3	4	5	6
223	473170.04	2233604.45	Аналитический метод	0.5	-
224	473164.78	2233596.14	Аналитический метод	0.5	-
225	473160.35	2233587.35	Аналитический метод	0.5	-
226	473156.81	2233578.17	Аналитический метод	0.5	-
227	473154.19	2233568.69	Аналитический метод	0.5	-
228	473152.50	2233558.99	Аналитический метод	0.5	-
229	473151.93	2233551.26	Аналитический метод	0.5	-
230	473146.78	2233552.16	Аналитический метод	0.5	-
231	473136.97	2233552.88	Аналитический метод	0.5	-
232	473127.13	2233552.64	Аналитический метод	0.5	-
233	473117.36	2233551.43	Аналитический метод	0.5	-
234	473107.76	2233549.28	Аналитический метод	0.5	-
235	473098.42	2233546.19	Аналитический метод	0.5	-
236	473093.81	2233544.12	Аналитический метод	0.5	-
237	473097.83	2233561.72	Аналитический метод	0.5	-
238	473095.76	2233562.20	Аналитический метод	0.5	-
239	473091.45	2233543.20	Аналитический метод	0.5	-
240	473080.86	2233537.36	Аналитический метод	0.5	-
241	473072.82	2233531.69	Аналитический метод	0.5	-
242	473070.09	2233529.69	Аналитический метод	0.5	-
243	473078.91	2233566.83	Аналитический метод	0.5	-
244	473076.85	2233567.34	Аналитический метод	0.5	-
245	473067.64	2233528.37	Аналитический метод	0.5	-
246	473064.30	2233524.15	Аналитический метод	0.5	-
247	473058.58	2233518.14	Аналитический метод	0.5	-

2. Сведения о характерных точках границ объекта					
Обозначение характерных точек границ	Координаты, м		Метод определения координат характерной точки	Средняя квадратическая погрешность положения характерной точки (Mt), м	Описание обозначения точки на местности (при наличии)
	X	Y			
1	2	3	4	5	6
248	473052.52	2233510.38	Аналитический метод	0.5	-
249	473047.26	2233502.07	Аналитический метод	0.5	-
250	473042.83	2233493.28	Аналитический метод	0.5	-
251	473039.29	2233484.10	Аналитический метод	0.5	-
252	473036.67	2233474.62	Аналитический метод	0.5	-
253	473034.98	2233464.92	Аналитический метод	0.5	-
254	473034.26	2233455.11	Аналитический метод	0.5	-
255	473034.50	2233445.27	Аналитический метод	0.5	-
256	473035.71	2233435.50	Аналитический метод	0.5	-
257	473037.86	2233425.90	Аналитический метод	0.5	-
258	473039.24	2233421.71	Аналитический метод	0.5	-
259	473036.18	2233419.07	Аналитический метод	0.5	-
260	473029.40	2233411.95	Аналитический метод	0.5	-
261	473023.34	2233404.19	Аналитический метод	0.5	-
262	473018.08	2233395.88	Аналитический метод	0.5	-
263	473013.65	2233387.09	Аналитический метод	0.5	-
264	473010.11	2233377.91	Аналитический метод	0.5	-
265	473007.49	2233368.43	Аналитический метод	0.5	-
266	473005.80	2233358.73	Аналитический метод	0.5	-
267	473005.08	2233348.92	Аналитический метод	0.5	-
268	473005.32	2233339.08	Аналитический метод	0.5	-
269	473006.53	2233329.31	Аналитический метод	0.5	-
270	473008.68	2233319.71	Аналитический метод	0.5	-
271	473009.27	2233317.94	Аналитический метод	0.5	-
272	473005.83	2233314.33	Аналитический метод	0.5	-

2. Сведения о характерных точках границ объекта					
Обозначение характерных точек границ	Координаты, м		Метод определения координат характерной точки	Средняя квадратическая погрешность положения характерной точки (Mt), м	Описание обозначения точки на местности (при наличии)
	X	Y			
1	2	3	4	5	6
273	472999.77	2233306.57	Аналитический метод	0.5	-
274	472994.51	2233298.26	Аналитический метод	0.5	-
275	472990.08	2233289.47	Аналитический метод	0.5	-
276	472986.54	2233280.29	Аналитический метод	0.5	-
277	472983.92	2233270.81	Аналитический метод	0.5	-
278	472982.23	2233261.11	Аналитический метод	0.5	-
279	472981.51	2233251.30	Аналитический метод	0.5	-
280	472981.75	2233241.46	Аналитический метод	0.5	-
281	472982.96	2233231.69	Аналитический метод	0.5	-
282	472985.11	2233222.09	Аналитический метод	0.5	-
283	472985.45	2233221.06	Аналитический метод	0.5	-
284	472982.63	2233218.10	Аналитический метод	0.5	-
285	472976.57	2233210.34	Аналитический метод	0.5	-
286	472971.31	2233202.03	Аналитический метод	0.5	-
287	472966.88	2233193.24	Аналитический метод	0.5	-
288	472963.34	2233184.06	Аналитический метод	0.5	-
289	472960.72	2233174.58	Аналитический метод	0.5	-
290	472959.03	2233164.88	Аналитический метод	0.5	-
291	472958.31	2233155.07	Аналитический метод	0.5	-
292	472958.55	2233145.23	Аналитический метод	0.5	-
293	472959.76	2233135.46	Аналитический метод	0.5	-
294	472961.91	2233125.86	Аналитический метод	0.5	-
295	472965.00	2233116.52	Аналитический метод	0.5	-
296	472968.98	2233107.52	Аналитический метод	0.5	-
297	472973.83	2233098.96	Аналитический метод	0.5	-

## 2. Сведения о характерных точках границ объекта

Обозначение характерных точек границ	Координаты, м		Метод определения координат характерной точки	Средняя квадратическая погрешность положения характерной точки (Mt), м	Описание обозначения точки на местности (при наличии)
	X	Y			
1	2	3	4	5	6
298	472979.50	2233090.92	Аналитический метод	0.5	-
299	472985.93	2233083.46	Аналитический метод	0.5	-
300	472993.05	2233076.68	Аналитический метод	0.5	-
301	473000.81	2233070.62	Аналитический метод	0.5	-
302	473009.12	2233065.36	Аналитический метод	0.5	-
303	473017.91	2233060.93	Аналитический метод	0.5	-
304	473027.09	2233057.39	Аналитический метод	0.5	-
305	473036.57	2233054.77	Аналитический метод	0.5	-
306	473046.27	2233053.08	Аналитический метод	0.5	-
307	473056.08	2233052.36	Аналитический метод	0.5	-
308	473065.92	2233052.60	Аналитический метод	0.5	-
309	473075.69	2233053.81	Аналитический метод	0.5	-
310	473085.29	2233055.96	Аналитический метод	0.5	-
311	473094.63	2233059.05	Аналитический метод	0.5	-
312	473103.63	2233063.03	Аналитический метод	0.5	-
313	473112.19	2233067.88	Аналитический метод	0.5	-
314	473113.37	2233068.71	Аналитический метод	0.5	-
315	473117.33	2233066.72	Аналитический метод	0.5	-
316	473126.51	2233063.18	Аналитический метод	0.5	-
317	473135.99	2233060.56	Аналитический метод	0.5	-
318	473145.69	2233058.87	Аналитический метод	0.5	-
319	473155.50	2233058.15	Аналитический метод	0.5	-
320	473165.34	2233058.39	Аналитический метод	0.5	-
321	473175.11	2233059.60	Аналитический метод	0.5	-
322	473184.71	2233061.75	Аналитический метод	0.5	-

2. Сведения о характерных точках границ объекта					
Обозначение характерных точек границ	Координаты, м		Метод определения координат характерной точки	Средняя квадратическая погрешность положения характерной точки (Mt), м	Описание обозначения точки на местности (при наличии)
	X	Y			
1	2	3	4	5	6
323	473194.05	2233064.84	Аналитический метод	0.5	-
324	473203.05	2233068.82	Аналитический метод	0.5	-
325	473211.61	2233073.67	Аналитический метод	0.5	-
326	473213.60	2233075.07	Аналитический метод	0.5	-
327	473217.20	2233073.26	Аналитический метод	0.5	-
328	473226.38	2233069.72	Аналитический метод	0.5	-
329	473235.86	2233067.10	Аналитический метод	0.5	-
330	473245.56	2233065.41	Аналитический метод	0.5	-
331	473255.37	2233064.69	Аналитический метод	0.5	-
332	473265.21	2233064.93	Аналитический метод	0.5	-
333	473274.98	2233066.14	Аналитический метод	0.5	-
334	473284.58	2233068.29	Аналитический метод	0.5	-
335	473293.92	2233071.38	Аналитический метод	0.5	-
336	473302.92	2233075.36	Аналитический метод	0.5	-
337	473304.11	2233076.03	Аналитический метод	0.5	-
338	473304.26	2233074.40	Аналитический метод	0.5	-
339	473322.80	2233076.90	Аналитический метод	0.5	-
340	473323.91	2233076.47	Аналитический метод	0.5	-
341	473329.83	2233074.57	Аналитический метод	0.5	-
342	473335.86	2233073.04	Аналитический метод	0.5	-
343	473341.97	2233071.88	Аналитический метод	0.5	-
344	473348.14	2233071.11	Аналитический метод	0.5	-
345	473354.35	2233070.72	Аналитический метод	0.5	-
346	473360.57	2233070.72	Аналитический метод	0.5	-
347	473366.78	2233071.11	Аналитический метод	0.5	-

2. Сведения о характерных точках границ объекта					
Обозначение характерных точек границ	Координаты, м		Метод определения координат характерной точки	Средняя квадратическая погрешность положения характерной точки (Mt), м	Описание обозначения точки на местности (при наличии)
	X	Y			
1	2	3	4	5	6
348	473372.95	2233071.88	Аналитический метод	0.5	-
349	473379.06	2233073.04	Аналитический метод	0.5	-
350	473385.09	2233074.57	Аналитический метод	0.5	-
351	473391.01	2233076.47	Аналитический метод	0.5	-
352	473396.80	2233078.74	Аналитический метод	0.5	-
353	473402.44	2233081.36	Аналитический метод	0.5	-
354	473407.91	2233084.33	Аналитический метод	0.5	-
355	473413.25	2233087.69	Аналитический метод	0.5	-
356	473417.30	2233085.81	Аналитический метод	0.5	-
357	473423.10	2233083.54	Аналитический метод	0.5	-
358	473429.02	2233081.64	Аналитический метод	0.5	-
359	473435.05	2233080.11	Аналитический метод	0.5	-
360	473441.16	2233078.95	Аналитический метод	0.5	-
361	473447.33	2233078.18	Аналитический метод	0.5	-
362	473453.54	2233077.79	Аналитический метод	0.5	-
363	473459.76	2233077.79	Аналитический метод	0.5	-
364	473465.97	2233078.18	Аналитический метод	0.5	-
365	473472.14	2233078.95	Аналитический метод	0.5	-
366	473478.25	2233080.11	Аналитический метод	0.5	-
367	473484.28	2233081.64	Аналитический метод	0.5	-
368	473490.20	2233083.54	Аналитический метод	0.5	-
369	473495.99	2233085.81	Аналитический метод	0.5	-
370	473501.63	2233088.43	Аналитический метод	0.5	-
371	473507.10	2233091.40	Аналитический метод	0.5	-
372	473512.37	2233094.71	Аналитический метод	0.5	-



## 2. Сведения о характерных точках границ объекта

Обозначение характерных точек границ	Координаты, м		Метод определения координат характерной точки	Средняя квадратическая погрешность положения характерной точки (Mt), м	Описание обозначения точки на местности (при наличии)
	X	Y			
1	2	3	4	5	6
373	473517.42	2233098.33	Аналитический метод	0.5	-
374	473522.24	2233102.26	Аналитический метод	0.5	-
375	473526.81	2233106.49	Аналитический метод	0.5	-
376	473531.10	2233110.99	Аналитический метод	0.5	-
377	473535.11	2233115.74	Аналитический метод	0.5	-
378	473538.81	2233120.74	Аналитический метод	0.5	-
379	473542.19	2233125.96	Аналитический метод	0.5	-
380	473545.25	2233131.38	Аналитический метод	0.5	-
381	473547.96	2233136.98	Аналитический метод	0.5	-
382	473550.32	2233142.73	Аналитический метод	0.5	-
383	473552.31	2233148.62	Аналитический метод	0.5	-
384	473553.94	2233154.63	Аналитический метод	0.5	-
385	473555.19	2233160.72	Аналитический метод	0.5	-
386	473556.05	2233166.88	Аналитический метод	0.5	-
387	473556.54	2233173.08	Аналитический метод	0.5	-
388	473556.63	2233179.30	Аналитический метод	0.5	-
389	473556.34	2233185.51	Аналитический метод	0.5	-
390	473555.67	2233191.70	Аналитический метод	0.5	-
391	473554.61	2233197.83	Аналитический метод	0.5	-
392	473553.17	2233203.88	Аналитический метод	0.5	-
393	473552.72	2233205.35	Аналитический метод	0.5	-
394	473555.16	2233207.90	Аналитический метод	0.5	-
395	473559.17	2233212.65	Аналитический метод	0.5	-
396	473562.86	2233217.65	Аналитический метод	0.5	-
397	473566.25	2233222.87	Аналитический метод	0.5	-

2. Сведения о характерных точках границ объекта					
Обозначение характерных точек границ	Координаты, м		Метод определения координат характерной точки	Средняя квадратическая погрешность положения характерной точки (Mt), м	Описание обозначения точки на местности (при наличии)
	X	Y			
1	2	3	4	5	6
398	473569.30	2233228.29	Аналитический метод	0.5	-
399	473572.02	2233233.89	Аналитический метод	0.5	-
400	473574.38	2233239.64	Аналитический метод	0.5	-
401	473576.36	2233245.53	Аналитический метод	0.5	-
402	473578.00	2233251.54	Аналитический метод	0.5	-
403	473579.25	2233257.63	Аналитический метод	0.5	-
404	473580.10	2233263.79	Аналитический метод	0.5	-
405	473580.60	2233269.99	Аналитический метод	0.5	-
406	473580.69	2233276.21	Аналитический метод	0.5	-
407	473580.46	2233281.26	Аналитический метод	0.5	-
408	473582.65	2233280.71	Аналитический метод	0.5	-
409	473588.76	2233279.55	Аналитический метод	0.5	-
410	473594.93	2233278.78	Аналитический метод	0.5	-
411	473601.14	2233278.39	Аналитический метод	0.5	-
412	473607.36	2233278.39	Аналитический метод	0.5	-
413	473613.57	2233278.78	Аналитический метод	0.5	-
414	473619.74	2233279.55	Аналитический метод	0.5	-
415	473625.85	2233280.71	Аналитический метод	0.5	-
416	473631.88	2233282.24	Аналитический метод	0.5	-
417	473637.80	2233284.14	Аналитический метод	0.5	-
418	473643.59	2233286.41	Аналитический метод	0.5	-
419	473649.23	2233289.03	Аналитический метод	0.5	-
420	473654.70	2233292.00	Аналитический метод	0.5	-
421	473659.97	2233295.31	Аналитический метод	0.5	-
422	473661.31	2233296.27	Аналитический метод	0.5	-

2. Сведения о характерных точках границ объекта					
Обозначение характерных точек границ	Координаты, м		Метод определения координат характерной точки	Средняя квадратическая погрешность положения характерной точки (Mt), м	Описание обозначения точки на местности (при наличии)
	X	Y			
1	2	3	4	5	6
423	473664.57	2233294.75	Аналитический метод	0.5	-
424	473670.38	2233292.48	Аналитический метод	0.5	-
425	473676.29	2233290.58	Аналитический метод	0.5	-
426	473681.41	2233289.28	Аналитический метод	0.5	-
427	473681.84	2233283.68	Аналитический метод	0.5	-
428	473682.72	2233277.52	Аналитический метод	0.5	-
429	473683.97	2233271.43	Аналитический метод	0.5	-
430	473684.51	2233269.43	Аналитический метод	0.5	-
431	473683.30	2233268.24	Аналитический метод	0.5	-
432	473679.15	2233263.61	Аналитический метод	0.5	-
433	473675.29	2233258.73	Аналитический метод	0.5	-
434	473671.75	2233253.62	Аналитический метод	0.5	-
435	473668.53	2233248.30	Аналитический метод	0.5	-
436	473665.65	2233242.78	Аналитический метод	0.5	-
437	473663.11	2233237.10	Аналитический метод	0.5	-
438	473660.92	2233231.28	Аналитический метод	0.5	-
439	473659.11	2233225.33	Аналитический метод	0.5	-
440	473657.67	2233219.28	Аналитический метод	0.5	-
441	473656.63	2233213.15	Аналитический метод	0.5	-
442	473655.95	2233206.96	Аналитический метод	0.5	-
443	473655.66	2233200.75	Аналитический метод	0.5	-
444	473655.76	2233194.53	Аналитический метод	0.5	-
445	473656.23	2233188.33	Аналитический метод	0.5	-
446	473657.11	2233182.17	Аналитический метод	0.5	-
447	473658.36	2233176.08	Аналитический метод	0.5	-

2. Сведения о характерных точках границ объекта					
Обозначение характерных точек границ	Координаты, м		Метод определения координат характерной точки	Средняя квадратическая погрешность положения характерной точки (Mt), м	Описание обозначения точки на местности (при наличии)
	X	Y			
1	2	3	4	5	6
448	473659.98	2233170.07	Аналитический метод	0.5	-
449	473661.98	2233164.18	Аналитический метод	0.5	-
450	473664.34	2233158.43	Аналитический метод	0.5	-
451	473667.04	2233152.83	Аналитический метод	0.5	-
452	473670.10	2233147.41	Аналитический метод	0.5	-
453	473673.48	2233142.19	Аналитический метод	0.5	-
454	473677.19	2233137.19	Аналитический метод	0.5	-
455	473681.19	2233132.44	Аналитический метод	0.5	-
456	473685.48	2233127.94	Аналитический метод	0.5	-
457	473690.04	2233123.71	Аналитический метод	0.5	-
458	473694.86	2233119.78	Аналитический метод	0.5	-
459	473699.92	2233116.16	Аналитический метод	0.5	-
460	473705.20	2233112.85	Аналитический метод	0.5	-
461	473710.66	2233109.88	Аналитический метод	0.5	-
462	473716.29	2233107.26	Аналитический метод	0.5	-
463	473722.10	2233104.99	Аналитический метод	0.5	-
464	473728.02	2233103.09	Аналитический метод	0.5	-
465	473734.04	2233101.56	Аналитический метод	0.5	-
466	473740.16	2233100.40	Аналитический метод	0.5	-
467	473746.33	2233099.63	Аналитический метод	0.5	-
468	473752.54	2233099.24	Аналитический метод	0.5	-
469	473758.76	2233099.24	Аналитический метод	0.5	-
470	473764.97	2233099.63	Аналитический метод	0.5	-
471	473771.14	2233100.40	Аналитический метод	0.5	-
472	473777.25	2233101.56	Аналитический метод	0.5	-

## 2. Сведения о характерных точках границ объекта

Обозначение характерных точек границ	Координаты, м		Метод определения координат характерной точки	Средняя квадратическая погрешность положения характерной точки (Mt), м	Описание обозначения точки на местности (при наличии)
	X	Y			
1	2	3	4	5	6
473	473783.28	2233103.09	Аналитический метод	0.5	-
474	473789.20	2233104.99	Аналитический метод	0.5	-
475	473794.98	2233107.26	Аналитический метод	0.5	-
476	473800.63	2233109.88	Аналитический метод	0.5	-
477	473806.10	2233112.85	Аналитический метод	0.5	-
478	473811.36	2233116.16	Аналитический метод	0.5	-
479	473813.42	2233117.63	Аналитический метод	0.5	-
480	473817.22	2233115.86	Аналитический метод	0.5	-
481	473823.03	2233113.59	Аналитический метод	0.5	-
482	473828.95	2233111.69	Аналитический метод	0.5	-
483	473834.97	2233110.16	Аналитический метод	0.5	-
484	473841.09	2233109.00	Аналитический метод	0.5	-
485	473847.26	2233108.23	Аналитический метод	0.5	-
486	473853.47	2233107.84	Аналитический метод	0.5	-
487	473859.69	2233107.84	Аналитический метод	0.5	-
488	473865.90	2233108.23	Аналитический метод	0.5	-
489	473872.07	2233109.00	Аналитический метод	0.5	-
490	473878.17	2233110.16	Аналитический метод	0.5	-
491	473884.21	2233111.69	Аналитический метод	0.5	-
492	473890.13	2233113.59	Аналитический метод	0.5	-
493	473895.91	2233115.86	Аналитический метод	0.5	-
494	473901.55	2233118.48	Аналитический метод	0.5	-
495	473907.03	2233121.45	Аналитический метод	0.5	-
496	473912.29	2233124.76	Аналитический метод	0.5	-
497	473913.69	2233125.76	Аналитический метод	0.5	-

2. Сведения о характерных точках границ объекта					
Обозначение характерных точек границ	Координаты, м		Метод определения координат характерной точки	Средняя квадратическая погрешность положения характерной точки (Mt), м	Описание обозначения точки на местности (при наличии)
	X	Y			
1	2	3	4	5	6
498	473918.70	2233123.43	Аналитический метод	0.5	-
499	473924.51	2233121.16	Аналитический метод	0.5	-
500	473930.42	2233119.26	Аналитический метод	0.5	-
501	473936.45	2233117.73	Аналитический метод	0.5	-
502	473942.57	2233116.57	Аналитический метод	0.5	-
503	473948.73	2233115.80	Аналитический метод	0.5	-
504	473954.95	2233115.41	Аналитический метод	0.5	-
505	473961.16	2233115.41	Аналитический метод	0.5	-
506	473967.38	2233115.80	Аналитический метод	0.5	-
507	473973.54	2233116.57	Аналитический метод	0.5	-
508	473979.65	2233117.73	Аналитический метод	0.5	-
509	473985.69	2233119.26	Аналитический метод	0.5	-
510	473991.60	2233121.16	Аналитический метод	0.5	-
511	473997.39	2233123.43	Аналитический метод	0.5	-
512	474003.03	2233126.05	Аналитический метод	0.5	-
513	474008.51	2233129.02	Аналитический метод	0.5	-
514	474013.77	2233132.33	Аналитический метод	0.5	-
515	474018.83	2233135.95	Аналитический метод	0.5	-
516	474023.64	2233139.88	Аналитический метод	0.5	-
517	474028.21	2233144.11	Аналитический метод	0.5	-
518	474032.51	2233148.61	Аналитический метод	0.5	-
519	474036.52	2233153.36	Аналитический метод	0.5	-
520	474040.21	2233158.36	Аналитический метод	0.5	-
521	474043.59	2233163.58	Аналитический метод	0.5	-
522	474046.65	2233169.00	Аналитический метод	0.5	-

2. Сведения о характерных точках границ объекта					
Обозначение характерных точек границ	Координаты, м		Метод определения координат характерной точки	Средняя квадратическая погрешность положения характерной точки (Mt), м	Описание обозначения точки на местности (при наличии)
	X	Y			
1	2	3	4	5	6
523	474049.36	2233174.60	Аналитический метод	0.5	-
524	474051.72	2233180.35	Аналитический метод	0.5	-
525	474053.71	2233186.24	Аналитический метод	0.5	-
526	474055.34	2233192.25	Аналитический метод	0.5	-
527	474056.59	2233198.34	Аналитический метод	0.5	-
528	474057.45	2233204.50	Аналитический метод	0.5	-
529	474057.95	2233210.70	Аналитический метод	0.5	-
530	474058.03	2233216.92	Аналитический метод	0.5	-
531	474057.75	2233223.13	Аналитический метод	0.5	-
532	474057.08	2233229.32	Аналитический метод	0.5	-
533	474056.02	2233235.45	Аналитический метод	0.5	-
534	474054.58	2233241.50	Аналитический метод	0.5	-
535	474054.44	2233241.97	Аналитический метод	0.5	-
536	474056.29	2233243.91	Аналитический метод	0.5	-
537	474060.30	2233248.66	Аналитический метод	0.5	-
538	474064.00	2233253.66	Аналитический метод	0.5	-
539	474067.38	2233258.88	Аналитический метод	0.5	-
540	474070.44	2233264.30	Аналитический метод	0.5	-
541	474073.15	2233269.90	Аналитический метод	0.5	-
542	474075.51	2233275.65	Аналитический метод	0.5	-
543	474077.50	2233281.54	Аналитический метод	0.5	-
544	474079.13	2233287.55	Аналитический метод	0.5	-
545	474080.38	2233293.64	Аналитический метод	0.5	-
546	474081.24	2233299.80	Аналитический метод	0.5	-
547	474081.73	2233306.00	Аналитический метод	0.5	-

## 2. Сведения о характерных точках границ объекта

Обозначение характерных точек границ	Координаты, м		Метод определения координат характерной точки	Средняя квадратическая погрешность положения характерной точки (Mt), м	Описание обозначения точки на местности (при наличии)
	X	Y			
1	2	3	4	5	6
548	474081.82	2233312.22	Аналитический метод	0.5	-
549	474081.53	2233318.43	Аналитический метод	0.5	-
550	474080.86	2233324.62	Аналитический метод	0.5	-
551	474079.80	2233330.75	Аналитический метод	0.5	-
552	474077.90	2233338.32	Аналитический метод	0.5	-
553	474079.89	2233340.40	Аналитический метод	0.5	-
554	474083.90	2233345.15	Аналитический метод	0.5	-
555	474087.59	2233350.15	Аналитический метод	0.5	-
556	474090.97	2233355.37	Аналитический метод	0.5	-
557	474094.03	2233360.79	Аналитический метод	0.5	-
558	474096.75	2233366.39	Аналитический метод	0.5	-
559	474099.10	2233372.14	Аналитический метод	0.5	-
560	474101.09	2233378.03	Аналитический метод	0.5	-
561	474102.72	2233384.04	Аналитический метод	0.5	-
562	474103.97	2233390.13	Аналитический метод	0.5	-
563	474104.83	2233396.29	Аналитический метод	0.5	-
564	474105.33	2233402.49	Аналитический метод	0.5	-
565	474105.41	2233408.71	Аналитический метод	0.5	-
566	474105.13	2233414.92	Аналитический метод	0.5	-
567	474104.46	2233421.11	Аналитический метод	0.5	-
568	474103.40	2233427.24	Аналитический метод	0.5	-
569	474101.96	2233433.29	Аналитический метод	0.5	-
570	474100.15	2233439.24	Аналитический метод	0.5	-
571	474097.96	2233445.06	Аналитический метод	0.5	-
572	474095.44	2233450.74	Аналитический метод	0.5	-



2. Сведения о характерных точках границ объекта					
Обозначение характерных точек границ	Координаты, м		Метод определения координат характерной точки	Средняя квадратическая погрешность положения характерной точки (Mt), м	Описание обозначения точки на местности (при наличии)
	X	Y			
1	2	3	4	5	6
573	474092.54	2233456.26	Аналитический метод	0.5	-
574	474089.33	2233461.58	Аналитический метод	0.5	-
575	474085.78	2233466.69	Аналитический метод	0.5	-
576	474081.92	2233471.57	Аналитический метод	0.5	-
577	474077.77	2233476.20	Аналитический метод	0.5	-
578	474073.34	2233480.56	Аналитический метод	0.5	-
579	474068.65	2233484.64	Аналитический метод	0.5	-
580	474063.71	2233488.42	Аналитический метод	0.5	-
581	474058.54	2233491.89	Аналитический метод	0.5	-
582	474053.17	2233495.03	Аналитический метод	0.5	-
583	474047.61	2233497.82	Аналитический метод	0.5	-
584	474041.90	2233500.27	Аналитический метод	0.5	-
585	474036.03	2233502.36	Аналитический метод	0.5	-
586	474030.07	2233504.07	Аналитический метод	0.5	-
587	474023.98	2233505.42	Аналитический метод	0.5	-
588	474017.84	2233506.38	Аналитический метод	0.5	-
589	474015.18	2233506.63	Аналитический метод	0.5	-
590	474021.43	2233534.63	Аналитический метод	0.5	-
591	473880.70	2233656.81	Аналитический метод	0.5	-
592	473887.39	2233664.70	Аналитический метод	0.5	-
593	473895.81	2233658.78	Аналитический метод	0.5	-
594	473941.18	2233628.06	Аналитический метод	0.5	-
595	474068.70	2233539.70	Аналитический метод	0.5	-
596	474165.13	2233497.66	Аналитический метод	0.5	-
597	474233.56	2233465.98	Аналитический метод	0.5	-

## 2. Сведения о характерных точках границ объекта

Обозначение характерных точек границ	Координаты, м		Метод определения координат характерной точки	Средняя квадратическая погрешность положения характерной точки (Mt), м	Описание обозначения точки на местности (при наличии)
	X	Y			
1	2	3	4	5	6
598	474335.33	2233418.13	Аналитический метод	0.5	-
599	474345.97	2233415.76	Аналитический метод	0.5	-
600	474367.53	2233419.87	Аналитический метод	0.5	-
1	474652.17	2233482.80	Аналитический метод	0.5	-
601	473940.49	2233508.58	Аналитический метод	0.5	-
602	473936.42	2233494.59	Аналитический метод	0.5	-
603	473933.45	2233495.64	Аналитический метод	0.5	-
604	473927.48	2233497.35	Аналитический метод	0.5	-
605	473927.18	2233497.42	Аналитический метод	0.5	-
606	473927.16	2233497.90	Аналитический метод	0.5	-
607	473926.50	2233504.09	Аналитический метод	0.5	-
608	473925.44	2233510.22	Аналитический метод	0.5	-
609	473924.00	2233516.27	Аналитический метод	0.5	-
610	473922.19	2233522.22	Аналитический метод	0.5	-
611	473921.00	2233525.38	Аналитический метод	0.5	-
601	473940.49	2233508.58	Аналитический метод	0.5	-
612	473706.26	2233730.17	Аналитический метод	0.5	-
613	473690.55	2233665.31	Аналитический метод	0.5	-
614	473688.34	2233666.26	Аналитический метод	0.5	-
615	473682.47	2233668.35	Аналитический метод	0.5	-
616	473676.51	2233670.06	Аналитический метод	0.5	-
617	473675.93	2233670.19	Аналитический метод	0.5	-
618	473675.88	2233671.14	Аналитический метод	0.5	-
619	473675.20	2233677.32	Аналитический метод	0.5	-
620	473674.15	2233683.45	Аналитический метод	0.5	-

## 2. Сведения о характерных точках границ объекта

Обозначение характерных точек границ	Координаты, м		Метод определения координат характерной точки	Средняя квадратическая погрешность положения характерной точки (Mt), м	Описание обозначения точки на местности (при наличии)
	X	Y			
1	2	3	4	5	6
621	473672.71	2233689.50	Аналитический метод	0.5	-
622	473670.90	2233695.45	Аналитический метод	0.5	-
623	473668.72	2233701.28	Аналитический метод	0.5	-
624	473666.18	2233706.96	Аналитический метод	0.5	-
625	473663.30	2233712.47	Аналитический метод	0.5	-
626	473660.08	2233717.79	Аналитический метод	0.5	-
627	473656.53	2233722.90	Аналитический метод	0.5	-
628	473655.54	2233724.15	Аналитический метод	0.5	-
629	473665.03	2233721.96	Аналитический метод	0.5	-
630	473665.44	2233723.92	Аналитический метод	0.5	-
631	473653.56	2233726.66	Аналитический метод	0.5	-
632	473652.68	2233727.78	Аналитический метод	0.5	-
633	473648.52	2233732.41	Аналитический метод	0.5	-
634	473647.18	2233733.73	Аналитический метод	0.5	-
635	473650.11	2233746.61	Аналитический метод	0.5	-
636	473648.16	2233747.10	Аналитический метод	0.5	-
637	473645.50	2233735.38	Аналитический метод	0.5	-
638	473644.09	2233736.77	Аналитический метод	0.5	-
639	473639.40	2233740.86	Аналитический метод	0.5	-
640	473634.46	2233744.64	Аналитический метод	0.5	-
641	473629.29	2233748.10	Аналитический метод	0.5	-
642	473623.92	2233751.24	Аналитический метод	0.5	-
643	473618.37	2233754.04	Аналитический метод	0.5	-
644	473612.65	2233756.48	Аналитический метод	0.5	-
645	473606.79	2233758.57	Аналитический метод	0.5	-

## 2. Сведения о характерных точках границ объекта

Обозначение характерных точек границ	Координаты, м		Метод определения координат характерной точки	Средняя квадратическая погрешность положения характерной точки (Mt), м	Описание обозначения точки на местности (при наличии)
	X	Y			
1	2	3	4	5	6
646	473600.81	2233760.29	Аналитический метод	0.5	-
647	473599.91	2233760.49	Аналитический метод	0.5	-
648	473655.32	2233874.43	Аналитический метод	0.5	-
612	473706.26	2233730.17	Аналитический метод	0.5	-
649	473543.43	2233918.05	Аналитический метод	0.5	-
650	473523.26	2233876.10	Аналитический метод	0.5	-
651	473468.14	2233850.80	Аналитический метод	0.5	-
652	473479.45	2233897.75	Аналитический метод	0.5	-
653	473529.37	2233915.25	Аналитический метод	0.5	-
649	473543.43	2233918.05	Аналитический метод	0.5	-
654	473528.81	2233785.25	Аналитический метод	0.5	-
655	473511.75	2233749.19	Аналитический метод	0.5	-
656	473506.02	2233751.23	Аналитический метод	0.5	-
657	473500.05	2233752.94	Аналитический метод	0.5	-
658	473493.97	2233754.29	Аналитический метод	0.5	-
659	473487.83	2233755.25	Аналитический метод	0.5	-
660	473481.63	2233755.83	Аналитический метод	0.5	-
661	473475.42	2233756.02	Аналитический метод	0.5	-
662	473469.20	2233755.83	Аналитический метод	0.5	-
663	473463.01	2233755.25	Аналитический метод	0.5	-
664	473462.37	2233755.15	Аналитический метод	0.5	-
654	473528.81	2233785.25	Аналитический метод	0.5	-

## 3. Сведения о характерных точках части (частей) границы объекта

Обозначение характерных точек части границы	Координаты, м		Метод определения координат характерной точки	Средняя квадратическая погрешность положения характерной точки (Mt), м	Описание обозначения точки на местности (при наличии)
	X	Y			
1	2	3	4	5	6
-	-	-	-	-	-

### Раздел 3

#### Сведения о местоположении измененных (уточненных) границ объекта

1. Система координат -

2. Сведения о характерных точках границ объекта

Обозначение характерных точек границ	Существующие координаты, м		Измененные (уточненные) координаты, м		Метод определения координат характерной точки	Средняя квадратическая погрешность положения характерной точки (Mt), м	Описание обозначения точки на местности (при наличии)
	X	Y	X	Y			
1	2	3	4	5	6	7	8
-	-	-	-	-	-	-	

3. Сведения о характерных точках части (частей) границы объекта

Обозначение характерных точек части границы	Существующие координаты, м		Измененные (уточненные) координаты, м		Метод определения координат характерной точки	Средняя квадратическая погрешность положения характерной точки (Mt), м	Описание обозначения точки на местности (при наличии)
	X	Y	X	Y			
1	2	3	4	5	6	7	8
-	-	-	-	-	-	-	



## Схема расположения границ публичного сервитута

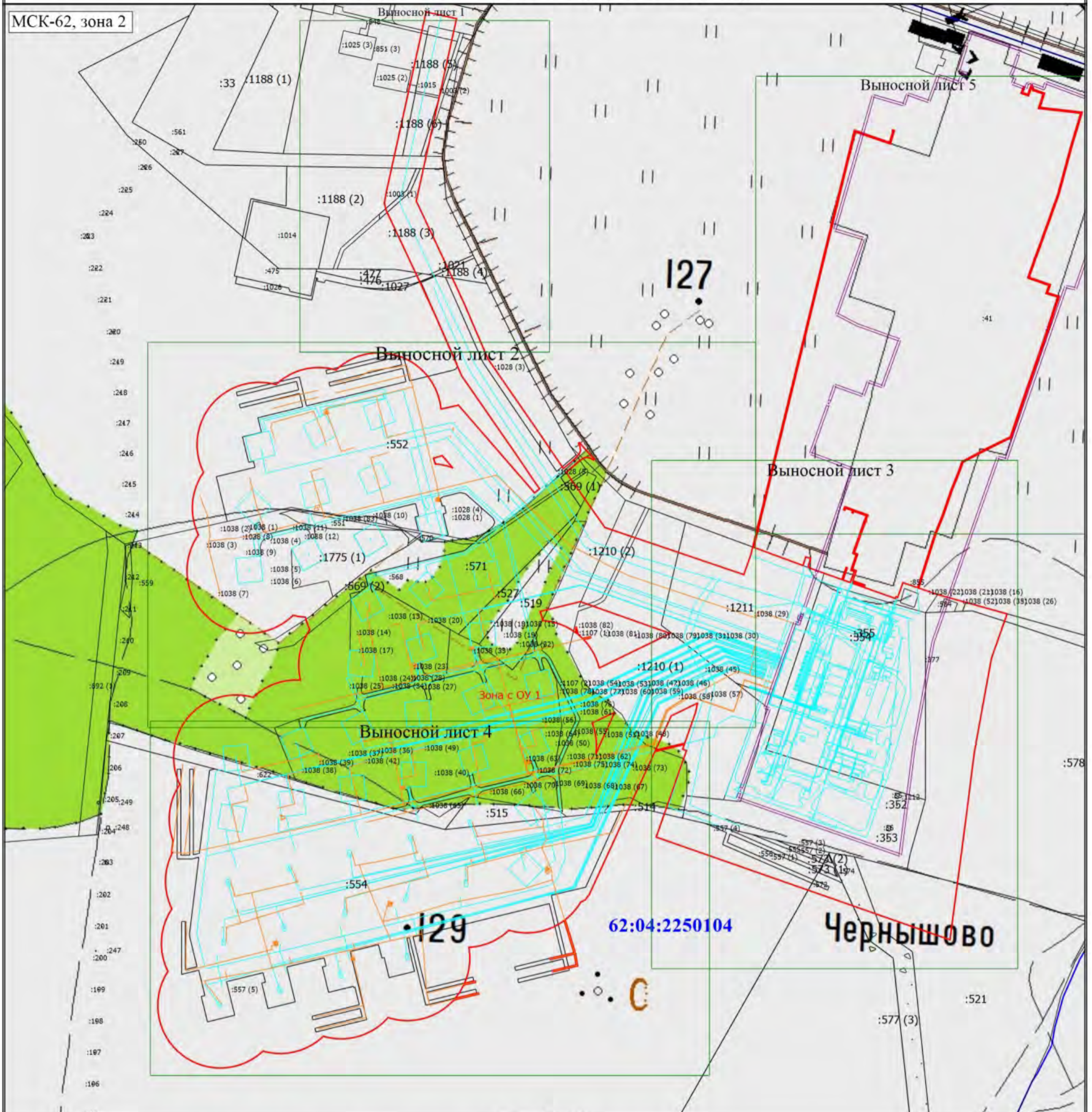

Масштаб 1:6500

- Граница земельных участков по сведениям Единого государственного реестра недвижимости (ЕГРН)
- Проектные границы публичного сервитута в целях эксплуатации линейного объекта системы газоснабжения федерального значения «Расширение Касимовского ПХГ свыше 9 млрд.м3 активной емкости и увеличение суточной производительности до 130 млн. м3» и его неотъемлемых технологических частей
- Характерные точки проектных границ публичного сервитута
- 1 - Обозначение новой характерной точки проектных границ публичного сервитута
- Граница линейного объекта системы газоснабжения федерального значения «Расширение Касимовского ПХГ свыше 9 млрд.м3 активной емкости и увеличение суточной производительности до 130 млн. м3» и его неотъемлемых технологических частей
- Граница кадастрового квартала
- Зона с ОУ 1** - Зона с особыми условиями использования территории Зона с ОУ 1 — Публичный сервитут в целях эксплуатации линейного объекта системы газоснабжения федерального значения «Расширение Касимовского ПХГ свыше 9 млрд.м3 активной емкости и увеличение суточной производительности до 130 млн. м3» и его неотъемлемых технологических частей
- Граница зоны с особыми условиями
- 62:04:2250104** - Номер кадастрового квартала
- :1** - Кадастровый номер земельного участка
- 202** - Кадастровый номер сооружения
- Фактическое расположение объектов - "Система ЭХЗ газопроводов-шлейфов скв. 500-527\_533\_539", "Система ЭХЗ газопроводов-шлейфов к скв.528-543"
- Граница ограждения



# Схема расположения границ публичного сервитута

МСК-62, зона 2

Выносной лист 1



Масштаб 1:1000



# Схема расположения границ публичного сервитута

Выносной лист 2

МСК-62, зона 2

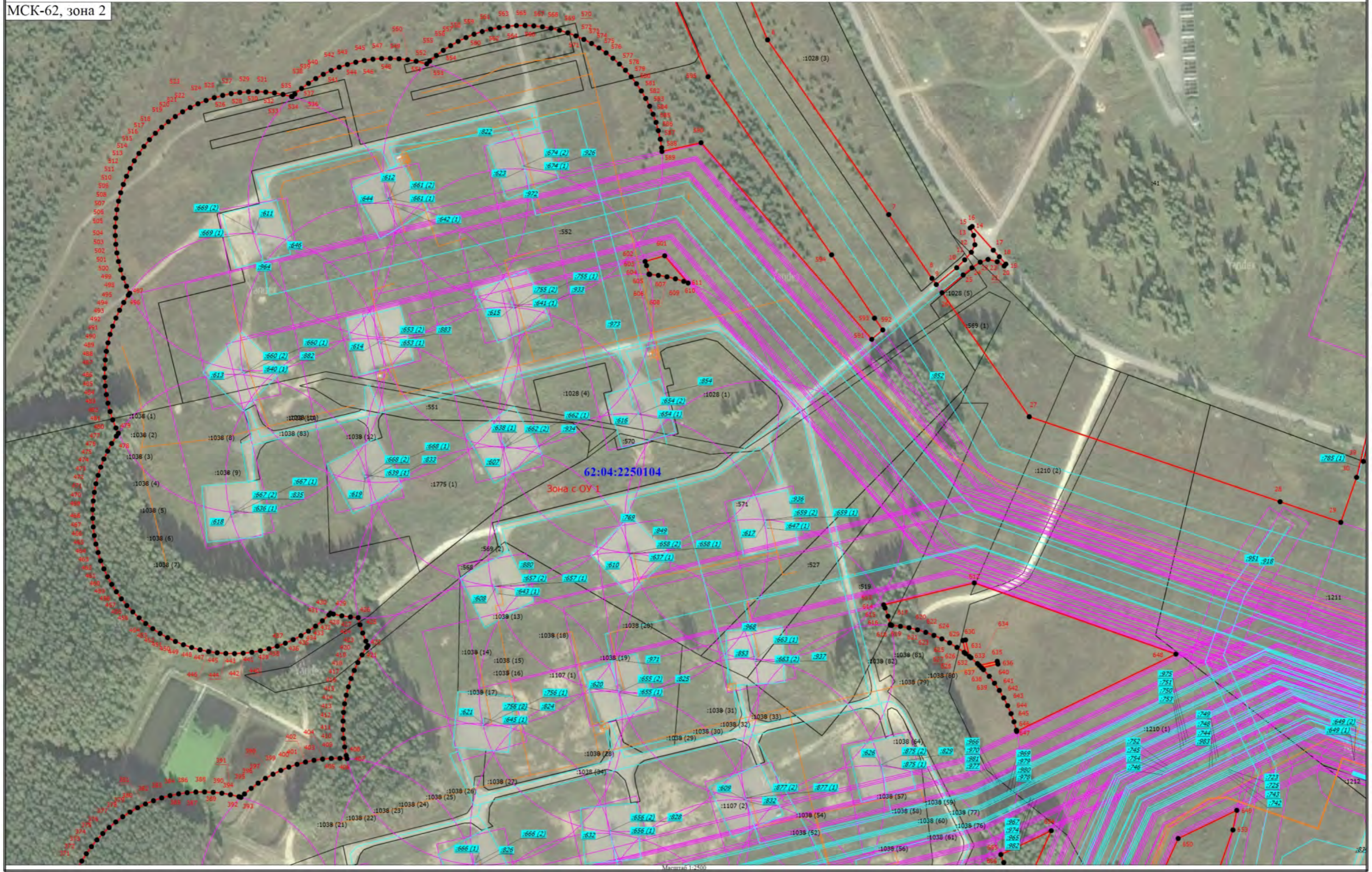



# Схема расположения границ публичного сервитута

МСК-62, зона 2

Выносной лист 3



Масштаб 1:2000







# Схема расположения границ публичного сервитута

Выносной лист 5

МСК-62, зона 2



Масштаб 1:2000